



学童新料金表

2023.9月21日以降適用

* 表1	有効期限	4/1～翌年3/31まで有効
会員制	更新手続き	3/1～3/31
	新規契約者	* 表2の下記入会金の表をご覧ください
非会員	年会費は無料ですが、通常利用金額が会員の倍額などサービスにも制約があります	

* 表2 項目	適用種別	入会タイミング	
		4/1～9/30まで	10/1～3/31まで
入会金	お一人目	¥10,000	¥5,000
	お二人目以降	¥5,000	¥2,500
保険代	お一人	¥800	

* 表2 入会金に関して・・・春休みからのご利用は、その年度の年会費は免除で、新年度の4月からは年会費必要

ご利用方法

新規に3歳～5歳児と小学生学年別にお得な平日定額コースを設定させていただきました。どうぞご利用下さい。

時間コースは小学生の学年区別はありません。

更にお得なサービスとして、3ヶ月以上平日定額コース継続者の方のみ、土曜日・長期休み(夏休み・冬休み)の特別時間コースをご用意いたしました。



変更事項のお知らせ！

毎月の予定表を契約書とさせていただきます。署名捺印をしていただき、ご利用コースのご記入をお願い致します。契約書には予定を記入出来るようにしてありますので、ご利用予定のご記入をお願い致します。途中でのコース変更はできません。平日定額コースの方の追加分は特別時間料金を適用させていただきます。

毎月の予定表提出期限は、より良いサービス提供のため前月の20日までとさせていただきます。ご協力をお願い致します。

時間コースの請求書は、当月の21日～翌月の20日で作成させていただきます。月末30日までにお支払いをお願い致します。

定額コースにつきましては、契約時にお支払いができますようご注意ください。定額コース外のご利用分に関しましては、時間コースと同じように請求書を作成させていただきます。月末30日までにお支払いをお願い致します。

また、皆様の予定により人員配置をさせていただいております。出来る限りお子様にご満足いただける配置にしたいと思います。曜日変更や時間変更等がありましたら、わかり次第ご連絡下さい。サービス向上のため、何卒ご理解とご協力をお願い申し上げます。

営業日: 毎週月曜日～土曜日(イベント等で変更あり)
営業時間: 8時00分～19時00分(サービス時間はコースにより異なります)
休業日: 日曜日・祝日(イベント等で変更あり)
年末年始休み: 12月30日～1月3日
お盆休み: 8月13日～8月16日



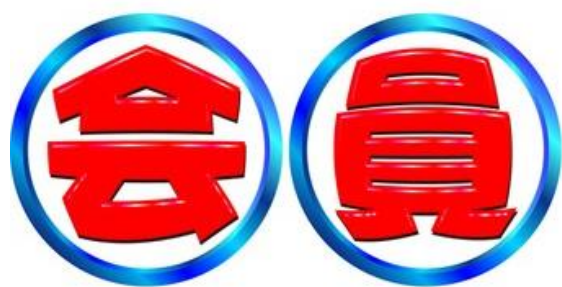

時間コース

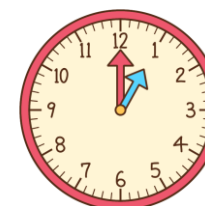

2023年9月21日以降適用

項目 対象	時間内料金	時間外料金	送迎サービスありの場合			
			*1 1週間以内 日時変更	*2 当日		
				時間変更	突発利用	キャンセル
0歳(3カ月～)	30分/¥800	30分/¥1,600	1回/¥1,500	1回/¥1,500	1回/¥1,500	1回/¥1,500
1歳～2歳	30分/¥700	30分/¥1,400				
3歳～5歳(就学児)	30分/¥600	30分/¥1,200				
小学生	30分/¥500	30分/¥1,000				
中学生～高校生	1日/¥1,000	1日/¥2,000	無料	無料	無料	無料

1 1週間前の日程変更・時間変更・・・無料です。また送迎がない場合は、当日～1週間以内でも料金は発生しません。 定額コース契約者は無料です。

*2 当日時間変更・当日突発利用・当日キャンセル・・・送迎がない場合は、料金は発生しません。
非会員は全て表示金額の倍額になります。

時間・定額コース対応 送迎サービス

全コース契約者 (非会員は適用外)	お迎え(長期休みを除く)			お送り(長期休みを含む)		
	旧津市内	旧津市外	津市以外	旧津市内	旧津市外	津市以外
	月/¥3,000	月/¥5,000	1km/¥500	月/¥3,000	月/¥5,000	1km/¥500

- ★定額契約者も送迎代は必要です。
- ★定額コース契約者で送迎サービスご利用の場合、特別時間コースを追加利用された場合でも、送迎代は無料です。
- ★送迎代金は、毎月1度でもご利用になりましたら発生致します。その月に何度ご利用いただいても表示金額のご請求となります。

全コース対応 その他サービス



項目 対象	きょうだい割引 *1 会員のみ	食事		泊り		ママカフェ 非会員
		会員	非会員	会員	非会員	
0歳(3カ月～)	無し	¥700	¥1,400	¥20,000	無し	¥500
1歳～2歳	一番上のお子様対象 時間コース同士 定額コース同士 時間+家庭内保育 定額+家庭内保育			¥15,000		
3歳～5歳				¥10,000		
小学生				¥7,000		
中学生～高学生	¥6,000			会員無料		

*1 きょうだい割引・・・一番上のお子様を対象に、同じ請求月にごきょうだい利用がある場合・・・時間コース+時間コース=時間利用合計代金を10%割引。定額コース+定額コース=定額コース金額を10%割引。時間コース+家庭内保育コース=時間利用代金を10%割引。定額コース+家庭内保育コース=定額コース金額を10%割引・家庭内保コース+家庭内保育コース=上の子の家庭内保育コース金額を10%割引。特別時間コースが含まれる場合は、きょうだい割引サービスはありません。

新サービス!

定期利用者様

* 定期利用者さまとは・・・毎月1週間に1回以上ご利用のお客様

平日定額コース

適用外期間

7/21~8/20・8/21~9/20・12/21~翌年1/20

2023.9月21日以降適用

学年	1週間	1日	2日	3日	4日	5日	土曜日
3歳~5歳(就学児)		¥12,000	¥24,000	¥36,000	¥48,000	¥60,000	特別時間コース
1年生~4年生		¥10,000	¥21,000	¥32,000	¥43,000	¥54,000	特別時間コース
5・6年生		¥7,000	¥14,000	¥21,000	¥28,000	¥36,000	特別時間コース

定額コース契約以外でご利用が発生した場合は、特別時間コース料金で対応させていただきます。定額コース代と特別時間コース代をプラスしたご請求となります。送迎サービス利用者の場合、追加の送迎代は無料です。時間外利用があった場合は、特別時間コースの時間外料金となります。

★ 定額コース利用者さまは、キャンセル・日程変更・時間変更・・・無料です。

★ 契約内の迎え、送り代金は別途必要になります。全コース対応送迎サービス表をご覧ください。

★ きょうだい割引・・・同じ請求月に、ごきょうだいで定額コースご利用の場合、契約定額コース日数に関係なく、一番上のお子様の契約コース代を10%割引させていただきます。

定額コースと時間コースの併用は適用外です。特別時間コースのきょうだい割引はありません。

特別時間コース

サービス対象者：平日定額コース契約を3ヶ月以上継続していただいているお客様のみ

土曜日・夏・冬休み特別時間コース

(短縮授業は含みません)

(きょうだい割引はありません)

適用期間

(土曜日・夏・冬休み開始~終了)

対象：平日定額コース契約者で3ヶ月以上継続者

2023.9月21日以降適用

項目 対象	時間内料金	時間外料金	送りサービスありの場合(迎えはありません)			
			1週間以内 日時変更	当日		
				時間変更	突発利用	キャンセル
3歳~5歳	30分/¥500	30分/¥1,000	1回/¥1,500	1回/¥1,500	1回/¥1,500	1回/¥1,500
小学生	30分/¥400	30分/¥800	1回/¥1,500	1回/¥1,500	1回/¥1,500	1回/¥1,500

働きたいけど保育園に入れない・・・困ったな((+_+))
 そんなお困りごとはありませんでしょうか？



そんな時には！

家庭内保育コース

保育園に入所するまでの間、月～金曜日までお預かりするサービス
 手厚い寄り添いを行っております！

期間：平日の月曜日～金曜日
 サービス時間：8：00～18：00
 対象年齢：0歳児（3カ月以上）～2歳児まで



3歳児以上の未就学児の場合はご相談させていただきます
 土曜日をご利用の場合は、各年齢の時間コースご利用代から10%引きで対応させていただきます

2023.9月21日以降適用

年会費	¥10,000	2人目以降は半額・10月以降は半額				
入所施設拡充費	¥20,000	2人目以降は半額・入所時のみ				
保育用品教材費	必要時実費徴収					
項目 対象	1か月	時間外料金	送迎サービスありの場合			
			1週間以内 日時変更	当日 時間変更	当日 突発利用	当日 キャンセル
0歳(3カ月以上)	¥50,000	30分/¥1,600	無料	無料	無料	無料
1歳	¥48,000	30分/¥1,500	無料	無料	無料	無料
2歳	¥45,000	30分/¥1,400	無料	無料	無料	無料

★ きょうだい割引・・・同じ請求月に家庭内保育コースと同時に時間コースをご利用の場合、時間コースご利用代金を10%割引、定額コースの場合は、定額コース金額を10%割引、家庭内保育同士の場合、上の子の家庭内保育コース金額を10%割引とさせていただきます。

全ての持ち物にお名前をお願いします

学童持ち物

- ・タオル
- ・着替え(夏下着含む)
- ・水着(夏)
- ・ゴーグル(夏)
- ・帽子
- ・水筒
- ・宿題
- ・お弁当(必要な場合)



家庭内保育持ち物

- ・タオル
- ・着替え
- ・帽子
- ・おむつ
- ・おしりふき
- ・汚物処理用ビニール袋
- ・ティッシュ
- ・ミルク(必要な場合)
- ・哺乳瓶
- ・お弁当
- ・おやつ
- ・エプロン(食事中用)
- ・スポン・フォーク